Lernen, vernetzen, gründen – alles in einem Eventkalender!

Entdecke alle aktuellen Events rund ums Gründen – von inspirierenden Talks über Netzwerkabende bis hin zu praxisnahen Workshops.

Immer up to date - hol Dir Eventnews direkt in Dein Postfach!

Wir unterstützen Euch auch bei den Themen ...

Recht	z.B. Datenschutz, Gesellschafts- / Vertragsrecht
Standort	z.B. Statistiken, Firmenportal, Stadtentwicklung
Innovation / Patent	z.B. Patent, Marke, Digitalisierung, Förderungen
International	z.B. Import, Export, Zölle, Kontakt zu AHKs
Finanzierung	z.B. Finanzierungshilfen, Beratungsförderung
Verkehr	z.B. Güter- / Personenverkehr, Fachkundenachweis
Handel	z.B. E-Commerce, Daten- und IT-Sicherheit
Gastronomie	z.B. HACCP, Lebensmittelkennzeichnung

Lust aufs Gründen

Bring Deine Idee zum Fliegen

IHK Regensburg
für Oberpfalz / Kelheim

Du bist Gründerin oder Gründer und auf der Suche nach wertvollem Input für die anstehende Gründung oder Übernahme?

Du hast eine Geschäftsidee, bist bereits mitten in der Planung, möchtest Deinen Businessplan prüfen lassen oder brauchst noch letzte Informationen vor Deinem Start in die Selbstständigkeit? Ganz gleich, in welcher Gründungsphase Du Dich befindest und ob Du im Haupt- oder Nebenerwerb starten willst – wir begleiten Dich individuell und neutral auf Deinem Weg.

Buche einfach einen Termin bei Deiner Ansprechperson vor Ort und nutze die kostenfreie Gründungsberatung der IHK. Gemeinsam besprechen wir Deine Idee, Dein Alleinstellungsmerkmal, erforderliche Genehmigungen und Rahmenbedingungen. Außerdem analysieren wir Markt- und Standortpotenziale und unterstützen Dich bei der Wahl der passenden Rechtsform.

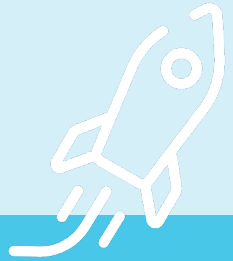

Vom ersten Konzept bis zum Businessplan – Die Unternehmenswerkstatt Deutschland

Die Unternehmenswerkstatt Deutschland (UWD) ist ein kostenfreies Online-Portal, das Dich sowohl bei der Gründung als auch bei der Unternehmenssicherung und Unternehmensnachfolge unterstützt.

Vorteile für Gründerinnen und Gründer
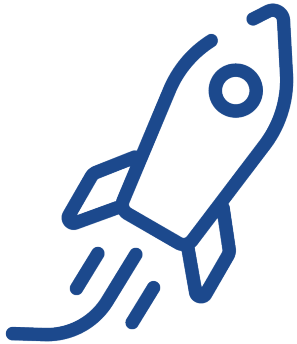
- Businessplan-/Finanzplanvorlage
- zahlreiche Videos rund um die Gründung
- Austausch mit Community
- Zugriff auf Branchenbriefe